



**SUPERINTENDÊNCIA REGIONAL DA RECEITA FEDERAL NA 7ª REGIÃO FISCAL**

**PREGÃO ELETRÔNICO Nº 90006 /2025**

(Processo Administrativo nº 10707.720194-2025-26)

**ANEXO VIII AO TERMO DE REFERÊNCIA**

**MEDIDAS DAS ESQUADRIAS COM RISCO E FACHADAS ENVIDRAÇADAS**

LIMPEZA ANUAL DE ESQUADRIAS INTERNAS E EXTERNAS (FACE INTERNA E FACE EXTERNA) COM RISCO E DE FACHADAS ENVIDRAÇADAS - RIO DE JANEIRO						
Período Contratual (meses):				60		
PRÉDIO	ENDEREÇO	CIDADE/UF	ESQUADRIAS EXTERNAS COM RISCO		FACHADA ENVIDRAÇADA	
			ÁREA (M²)	QTIDADE DE SERVIÇOS A SER EXECUTADA DURANTE A VIGÊNCIA CONTRATUAL	ÁREA (M²)	QTIDADE DE SERVIÇOS A SER EXECUTADA DURANTE A VIGÊNCIA CONTRATUAL
DRF-NIT	Rua Amirante Teffé, 668 - Centro	Niterói/RJ	0,00	5	944,02	5
ARF-Nova Friburgo	Rua Manoel Antônio Ventura, 08 - Centro	Nova Friburgo/RJ	0,00	5	26,00	5
ARF-Cabo Frio	Av. Assunção, nº 360, Loja 2 - Centro	Cabo Frio/RJ	92,50	5	166,50	5
ARF-Rio Bonito	Avenida Presidente Castelo Branco, 78 - Centro	Rio Bonito/RJ	6,30	5	0,00	5
ARF-São Gonçalo	Rua Coronel Moreira Cesar, 93 - Centro	São Gonçalo/RJ	53,51	5	0,00	5
IRF-Campos dos Goitacazes	Av. Rui Barbosa, nº 975 - Centro	Campos dos Goytacazes/RJ	280,00	5	0,00	5
CAC-Tijuca	Rua Pereira Nunes, 419 – Vila Isabel	Rio de Janeiro/RJ	37,50	5	0,00	5
CAC-Ipanema	Rua Barão da Torre, 296 – Ipanema	Rio de Janeiro/RJ	300,30	5	352,50	5
DRF-RJ2	Avenida Ayrton Senna nº 2.001 - Barra da Tijuca	Rio de Janeiro/RJ	171,36	5	0,00	5
CAC-Campo Grande	Rua Campo Grande, nº 1110 Campo Grande	Rio de Janeiro/RJ	35,07	5	0,00	5
CAC-Méier	Rua Dias da Cruz, nº 457 Méier	Rio de Janeiro/RJ	24,53	5	0,00	5
ALF-RJO	Av. Rodrigues Alves, 81 - Centro	Rio de Janeiro/RJ	997,50	5	0,00	5
DEMAC	Rua Primeiro de Março, nº 6 - Centro	Rio de Janeiro/RJ	325,56	5	0,00	5
DRF-Nova Iguaçu	Rua Ataíde Pimenta de Moraes, nº 220 – Centro	Nova Iguaçu/RJ	604,00	5	100,00	5
ARF-Petrópolis	Rua Paulo Barbosa nº 32 – Centro	Petrópolis/RJ	76,26	5	0,00	5
ARF-Teresópolis	Rua Francisco Sá nº 368 – Várzea	Teresópolis/RJ	35,76	5	0,00	5
IRF-Itaguaí	Rua Dr. Curvelo Cavalcanti nº 135 - Centro	Itaguaí/RJ	3,30	5	0,00	5
DRF-Volta Redonda	R. Lúcio Bittencourt nº 73 - Vila Santa Cecília	Volta Redonda/RJ	44,70	5	70,63	5
ARF-Angra dos Reis	Largo da Lapa nº35	Angra dos Reis/RJ	8,30	5	0,00	5



LIMPEZA ANUAL DE ESQUADRIAS INTERNAS E EXTERNAS (FACE INTERNA E FACE EXTERNA) COM RISCO E DE FACHADAS ENVIDRAÇADAS - ESPÍRITO SANTO						
Período Contratual (meses):			60			
PRÉDIO	ENDEREÇO	CIDADE/UF	ESQUADRIAS EXTERNAS COM RISCO		FACHADA ENVIDRAÇADA	
			ÁREA (M²)	QTIDADE DE SERVIÇOS A SER EXECUTADA DURANTE A VIGÊNCIA CONTRATUAL	ÁREA (M²)	QTIDADE DE SERVIÇOS A SER EXECUTADA DURANTE A VIGÊNCIA CONTRATUAL
DRF-VIT + ALF-VIT	Avenida Marechal Mascarenhas de Moraes, nº 1.333 - Ilha de Santa Maria	Vitória/ES	821,29	20	1.944,00	5
ARF-Colatina	Rua Ângelo Giubert, nº 273 - Vila Nova	Colatina/ES	12,25	5	0	5
Arquivo Serra	Rua São José, nº 199 - Loja 01 - Jd Limoeiro	Serra/ES	30,2	5	0	5

## FOTOS DAS ESQUADRIAS COM RISCO E FACHADAS ENVIDRAÇADAS

### DRF-NIT





Ministério da  
Fazenda



Receita Federal

### ARF-CABO FRIO



### ARF-SÃO GONÇALO



### IRF-CAMPOS DOS GOITACAZES







Ministério da  
Fazenda



## DRF-RJ2



## CAC-CAMPO GRANDE

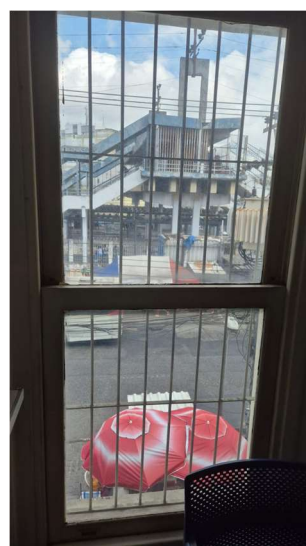



Ministério da  
Fazenda



Receita Federal

### CAC-MADUREIRA



### DRF-NOVA IGUAÇU

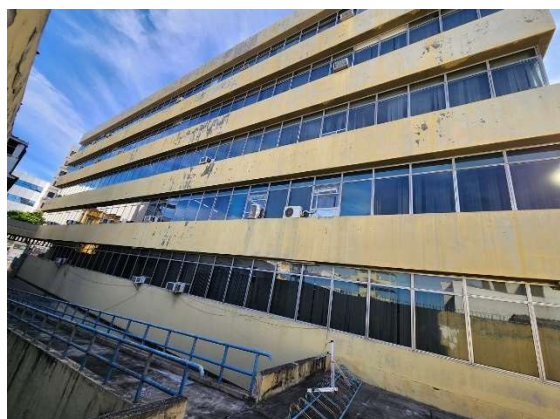





Ministério da  
Fazenda



## ARF-PETRÓPOLIS

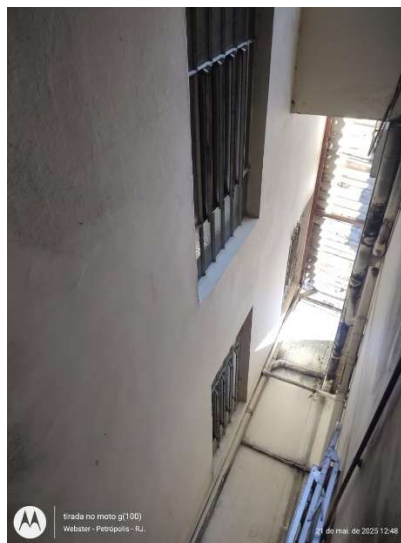

## ARF-TERESÓPOLIS

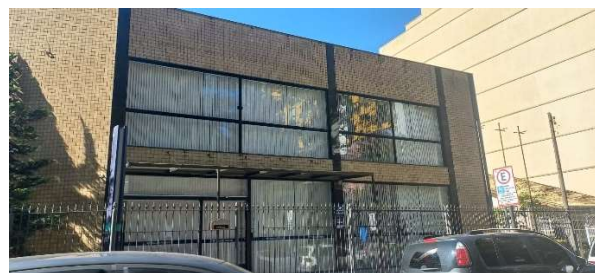



Ministério da  
Fazenda



**DRF-VIT**  
**INTERNAS COM RISCO**







Ministério da  
Fazenda



Receita Federal

## FACHADA ENVIDRAÇADA

